Ministero delle infrastrutture e della mobilità sostenibili

Dipartimento per la programmazione, le infrastrutture di trasporto a rete e i sistemi informativi

Direzione generale per le strade e le autostrade, l'alta sorveglianza sulle infrastrutture stradali e la vigilanza sui contratti concessori autostradali

Piano dei finanziamenti ai sensi del D.M. Aee Interne del 12/10/2021
Interventi per l'annualità 2021-2026

Provincia dell'Aquila Prot.0028932-28/12/2022-p_aq-PG-0025-001100020001-P 0030

Scheda di intervento per il quale viene chiesto il finanziamento

Codice dell'intervento: **01292.AI.AQ**

data di compilazione: **13/06/2022**

Legale rappresentante struttura: **ANGELO CARUSO**

Referente struttura: **NICOLINO D'AMICO**

Recapito telefonico referente struttura: **0862299667**

Email referente struttura: **nicolino.damico@provincia.laquila.it**

Amministrazione proponente: **Provincia dell'Aquila**

Denominazione area interna: **VALLE ROVETO**

Regione: **Abruzzo**

Denominazione dell'intervento:
SP 17 DEL PARCO NAZIONALE D'ABRUZZO - INTERVENTI DI MANUTENZIONE STRAORDINARIA, EFFICIENTAMENTO ENERGETICO ILLUMINAZIONE PUBBLICA E SVILUPPO SOSTENIBILE NEI TRATTI INTERNI AI CENTRI DI BISEGNA E FRAZIONE S.SEBASTIANO.

Localizzazione dell'intervento: **SP 17 DEL PARCO NAZIONALE D'ABRUZZO**

Ministero delle infrastrutture e della mobilità sostenibili

Dipartimento per la programmazione, le infrastrutture di trasporto a rete e i sistemi informativi

Direzione generale per le strade e le autostrade, l'alta sorveglianza sulle infrastrutture stradali e la vigilanza sui contratti concessori autostradali

Piano dei finanziamenti ai sensi del D.M. Aee Interne del 12/10/2021
Interventi per l'annualità 2021-2026

Cup: **F89J22003370001**

Cig:

Importo Totale dell'intervento (QE con IVA): **85000,00**

di cui Lavori a base d'appalto (IVA esclusa): **65000,00**

Attuale stato progettuale: **Progetto Fattibilità da approvare**

Rispetto dei requisiti:

Natura dei lavori:

- **manutenzione straordinaria**
- **adeguamento normativo**

Note:

Lavori riguardanti:

Cronoprogramma delle attività

Attività di progettazione		*Procedura di aggiudicazione*		*Lavori*		*Collaudo o regolare esecuzione*	
Inizio	Fine	Inizio	Fine	Inizio	Fine	Inizio	Fine
01/07/2022	31/12/2022	01/01/2023	31/03/2023	01/04/2023	30/09/2023	01/10/2023	31/12/2023

Ministero delle infrastrutture e della mobilità sostenibili

Dipartimento per la programmazione, le infrastrutture di trasporto a rete e i sistemi informativi

Direzione generale per le strade e le autostrade, l'alta sorveglianza sulle infrastrutture stradali e la vigilanza sui contratti concessori autostradali

Piano dei finanziamenti ai sensi del D.M. Aee Interne del 12/10/2021
Interventi per l'annualità 2021-2026

Importo finanziato 2021	Importo finanziato 2022	Importo finanziato 2023	Importo finanziato 2024	Importo finanziato 2025	Importo finanziato 2026
0,00	50000,00	35000,00	0,00	0,00	0,00

Finalità dell'opera:
SOSTITUZIONE ED EFFICIENTAMENTO DELLA PUBBLICA ILLUMINZIONE E PUNTI RICARICA VEICOLI ELETTRICI

Breve descrizione dell'intervento:
SP 17 DEL PARCO NAZIONALE D'ABRUZZO - INTERVENTI DI MANUTENZIONE STRAORDINARIA, EFFICIENTAMENTO ENERGETICO ILLUMINAZIONE PUBBLICA E SVILUPPO SOSTENIBILE NEI TRATTI INTERNI AI CENTRI DI BISEGNA E FRAZIONE S.SEBASTIANO.

Strategie migliorative: **EFFICIENTAMENTO ENERGETICO**

Nominativo: **MARTELLONE MARIO**

Email RUP: **mario.martellone@provincia.laquila.it**

Recapito telefonico: **0862299613**

Ministero delle infrastrutture e della mobilità sostenibili

Dipartimento per la programmazione, le infrastrutture di trasporto a rete e i sistemi informativi

Direzione generale per le strade e le autostrade, l'alta sorveglianza sulle infrastrutture stradali e la vigilanza sui contratti concessori autostradali

Piano dei finanziamenti ai sensi del D.M. Aee Interne del 12/10/2021
Interventi per l'annualità 2021-2026

Immagini allegate

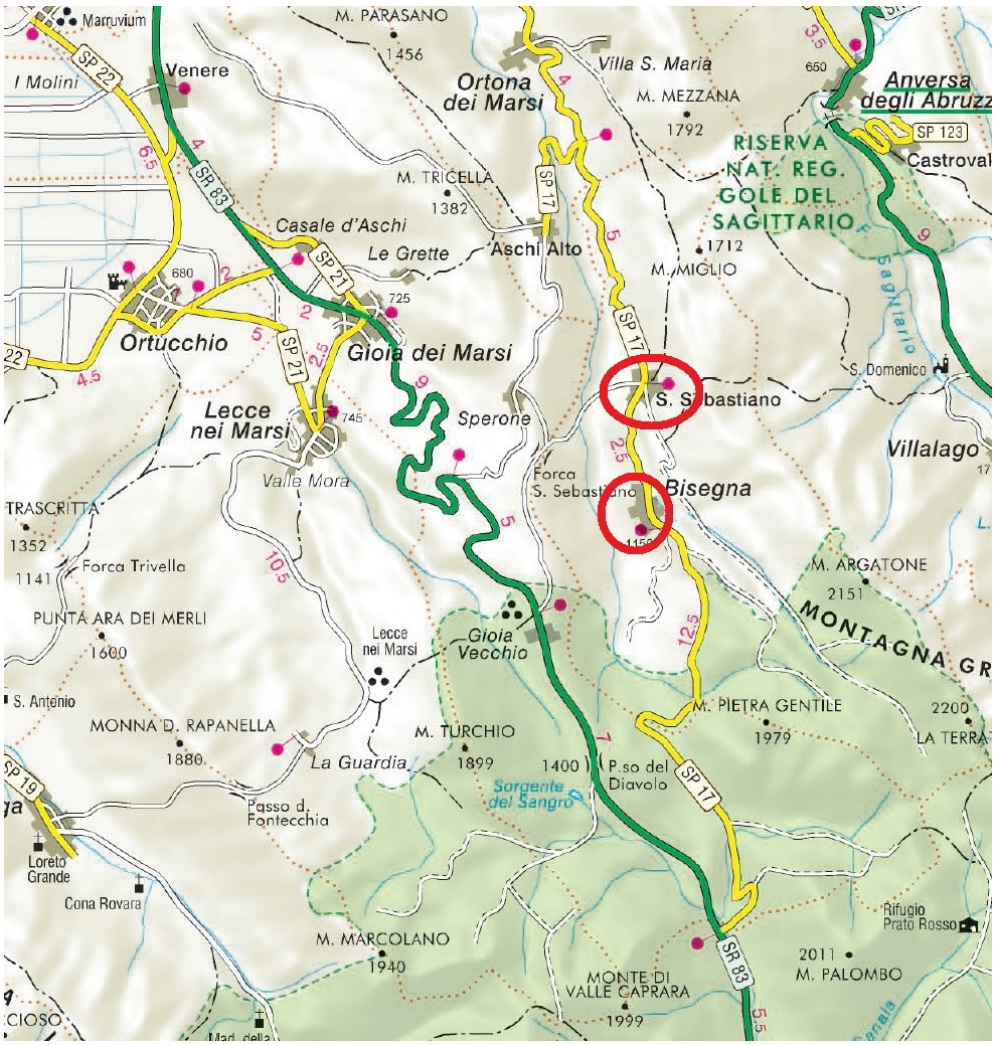

Ministero delle infrastrutture e della mobilità sostenibili

Dipartimento per la programmazione, le infrastrutture di trasporto a rete e i sistemi informativi

Direzione generale per le strade e le autostrade, l'alta sorveglianza sulle infrastrutture stradali e la vigilanza sui contratti concessori autostradali

Piano dei finanziamenti ai sensi del D.M. Aee Interne del 12/10/2021
Interventi per l'annualità 2021-2026

Ministero delle infrastrutture e della mobilità sostenibili

Dipartimento per la programmazione, le infrastrutture di trasporto a rete e i sistemi informativi

Direzione generale per le strade e le autostrade, l'alta sorveglianza sulle infrastrutture stradali e la vigilanza sui contratti concessori autostradali

Piano dei finanziamenti ai sensi del D.M. Aee Interne del 12/10/2021
Interventi per l'annualità 2021-2026

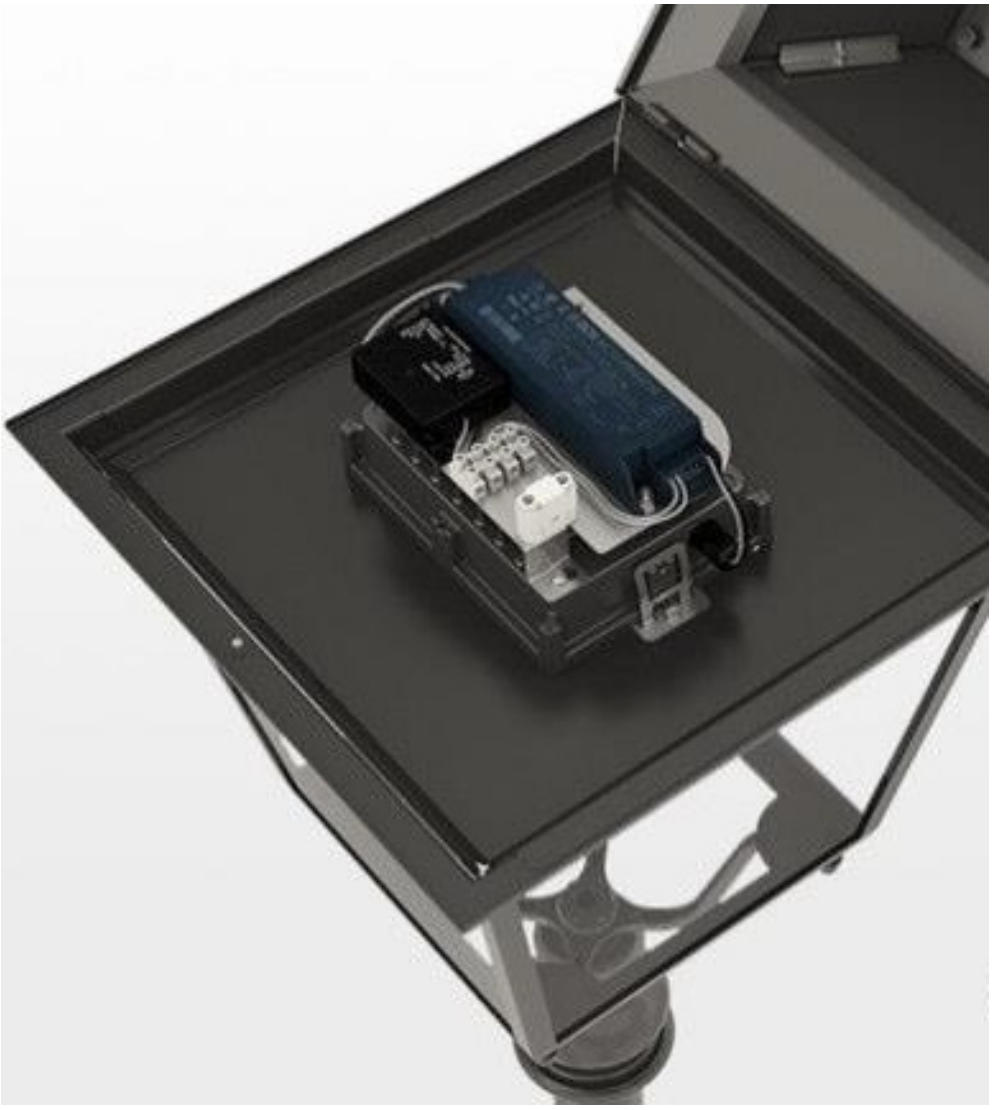

Ministero delle infrastrutture e della mobilità sostenibili

Dipartimento per la programmazione, le infrastrutture di trasporto a rete e i sistemi informativi

Direzione generale per le strade e le autostrade, l'alta sorveglianza sulle infrastrutture stradali e la vigilanza sui contratti concessori autostradali

Piano dei finanziamenti ai sensi del D.M. Aee Interne del 12/10/2021
Interventi per l'annualità 2021-2026

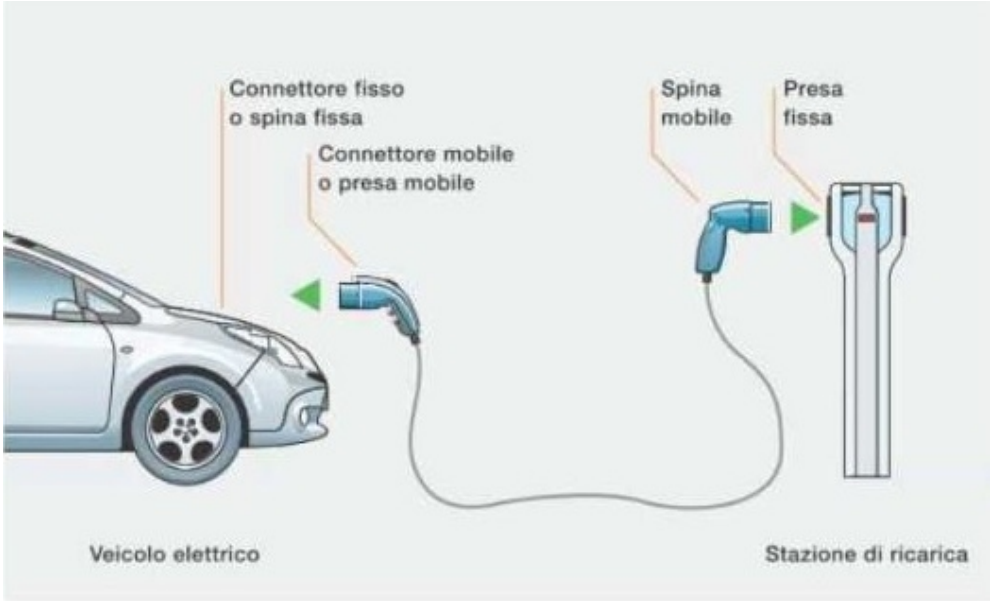

Ministero delle infrastrutture e della mobilità sostenibili

Dipartimento per la programmazione, le infrastrutture di trasporto a rete e i sistemi informativi

Direzione generale per le strade e le autostrade, l'alta sorveglianza sulle infrastrutture stradali e la vigilanza sui contratti concessori autostradali

Piano dei finanziamenti ai sensi del D.M. Aee Interne del 12/10/2021
Interventi per l'annualità 2021-2026